Análisis de Ventas Retail

Exploración y Visualización de Datos

Makarena Ampuero

Objetivo del Proyecto

Analizar el comportamiento de las ventas usando visualizaciones para identificar patrones, relaciones y posibles valores atípicos.

Descripción del Dataset

El conjunto de datos contiene información sobre transacciones de una tienda retail.

Variables principales:

- Cantidad de productos vendidos
- Precio por unidad
- Monto total de la venta

Estos datos permiten analizar el comportamiento de las ventas y las relaciones entre variables.

Análisis de Correlación

Se utilizó un mapa de calor para analizar la relación entre las variables numéricas.

El precio unitario muestra una alta correlación con las ventas netas, mientras que la cantidad vendida presenta una correlación moderada.

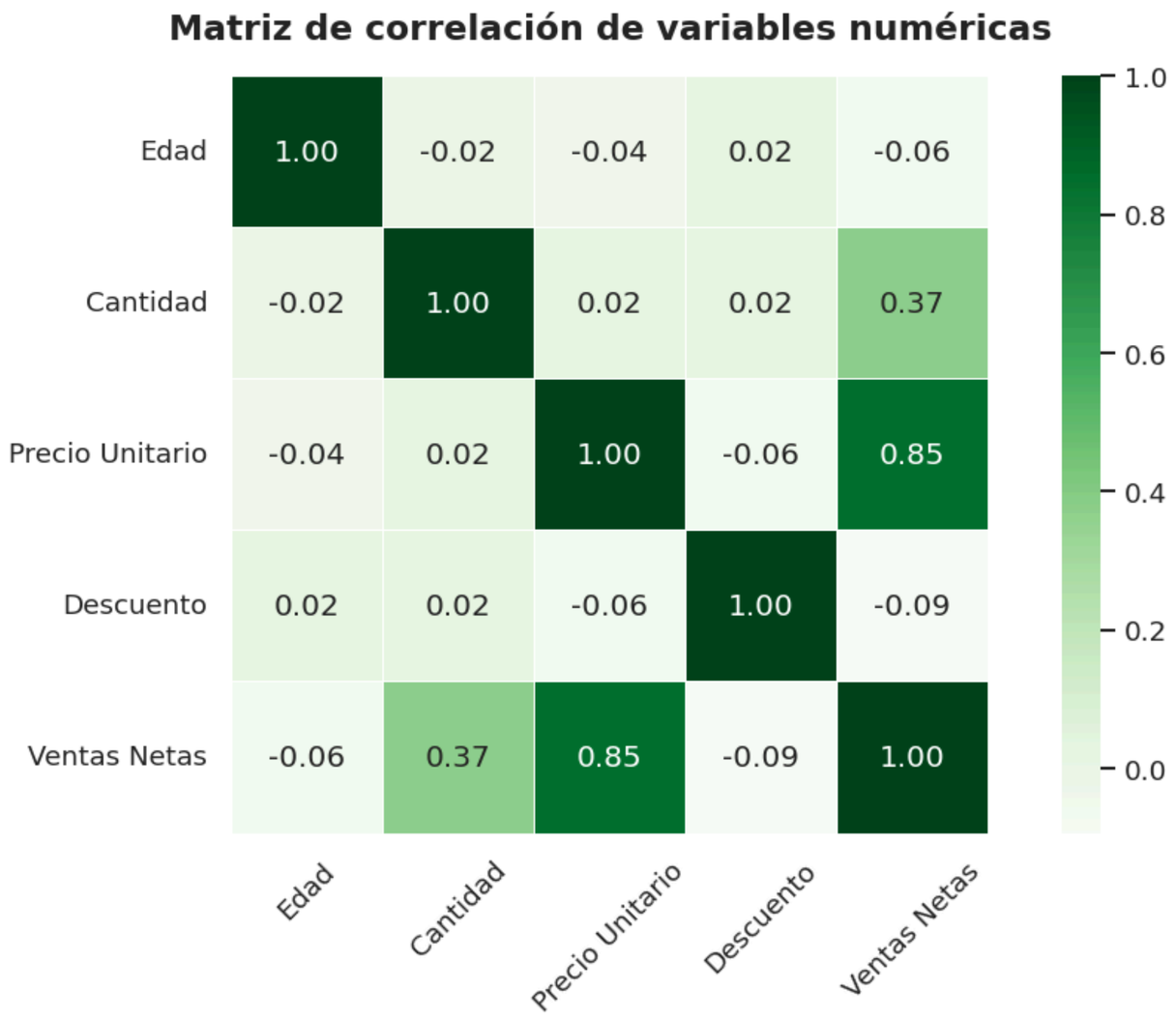

Distribución de Variables

Se analizaron las distribuciones de las variables principales.

Se observan distintas distribuciones, con concentraciones en ciertos rangos y algunos posibles valores atípicos.

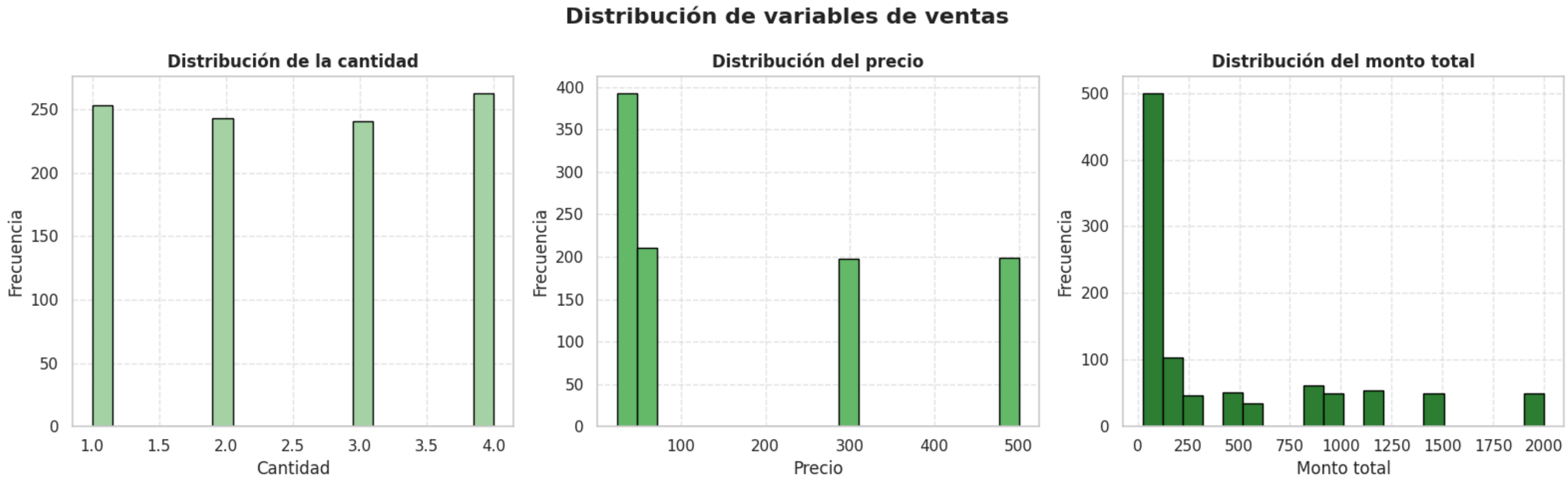

Relación entre Variables

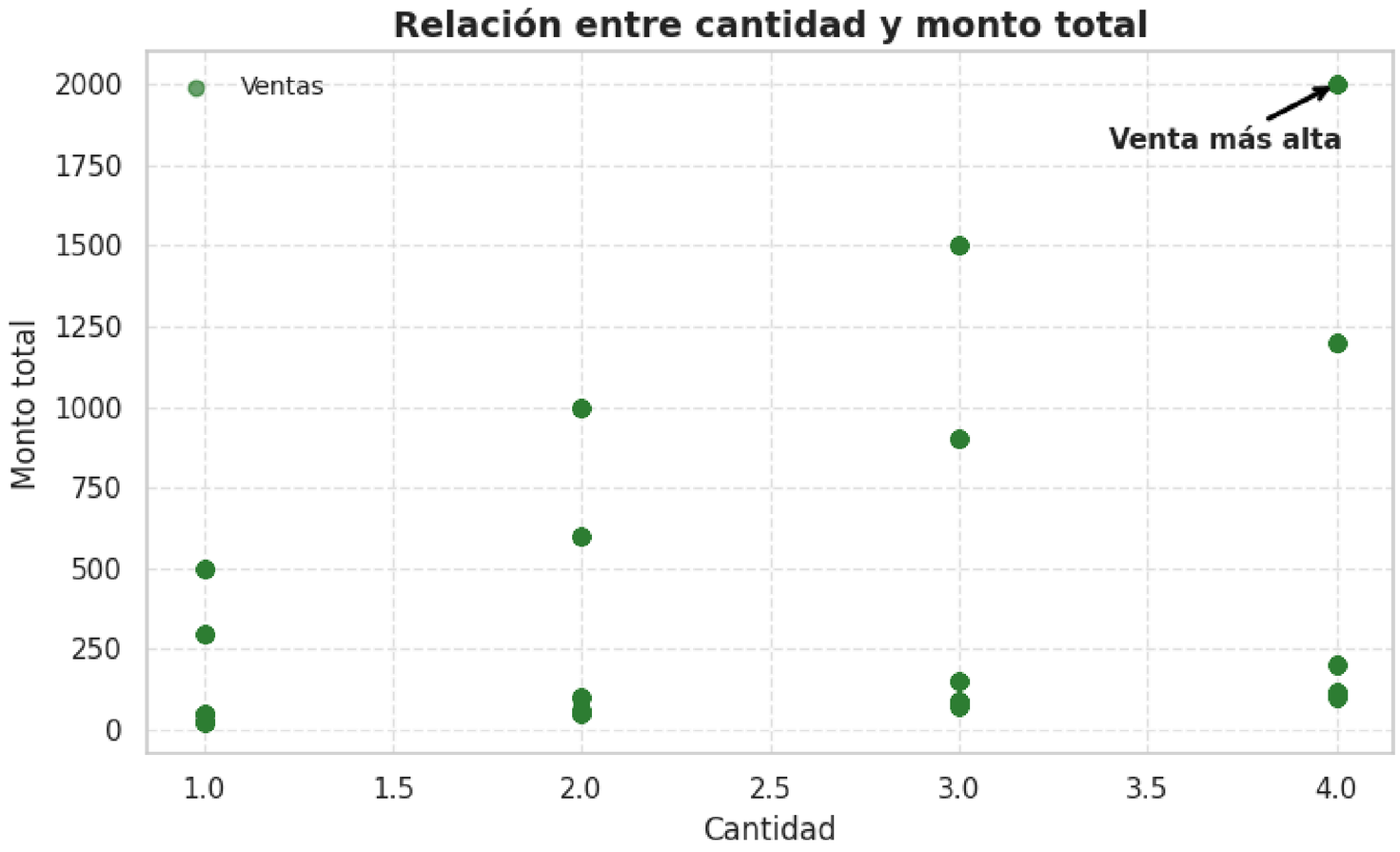

Se analizó la relación entre la cantidad de productos vendidos y el monto total.

Se observa una tendencia positiva: a mayor cantidad. mayor monto de venta.
Además, se destacó la venta más alta mediante una anotación.

Principales Hallazgos

- Existe relación entre el precio unitario y las ventas netas
- La cantidad vendida influye en las ventas, pero no es el único factor
- Se observan distintas distribuciones en las variables analizadas
- Se identifican posibles valores atípicos y transacciones altas

Conclusiones y Recomendaciones

- Se identificó una relación positiva entre el precio unitario y las ventas netas.
- La cantidad vendida influye en los ingresos, aunque no es el único factor determinante.
- Se observaron distintas distribuciones y posibles valores atípicos en los datos.

- Considerar el precio como variable clave en la estrategia comercial.
- Analizar con mayor detalle las transacciones atípicas o de alto valor.
- Utilizar estos hallazgos como base para futuros análisis predictivos.